

Reçu le  
**09 JUN 2021**  
MAIRIE de VILLEREAU

PA8b

Levé effectué le 20 août 2020

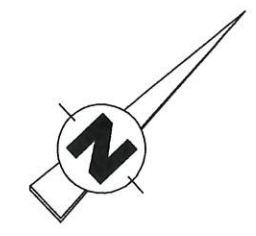

- Emplacement du midi (position indicative)
- Surface espace vert : 134 m<sup>2</sup>
- Surface trottoir et accès : 121 m<sup>2</sup>
- Surface chaussée : 727 m<sup>2</sup>
- Périmètre de lotissement - S=7 448 m<sup>2</sup>

Références cadastrales :  
Section AA - N°73 (74 a 52 ca)

- Borne nouvelle / existante (polyroc, plastique, métal)
- Clou nouveau / existant
- Borne ancienne (pierre, grès, ciment)
- Application cadastrale
- Clôture
- Mur / Mur bahut

rvi@atelierRVL.com  
http://www.atelierRVL.com

**AtelierRVL**  
sarl d'architecture

71bis rue de Trianon 37100 Tours  
T 0247 701600 F 0247 701604



Nicolas CIMADEVILLA  
Géomètre-Expert ETP  
101, avenue de Saint-Mesmin - 45100 ORLEANS  
Tél : 02.38.44.46.16 Mail : ageo@ageo-expert.fr

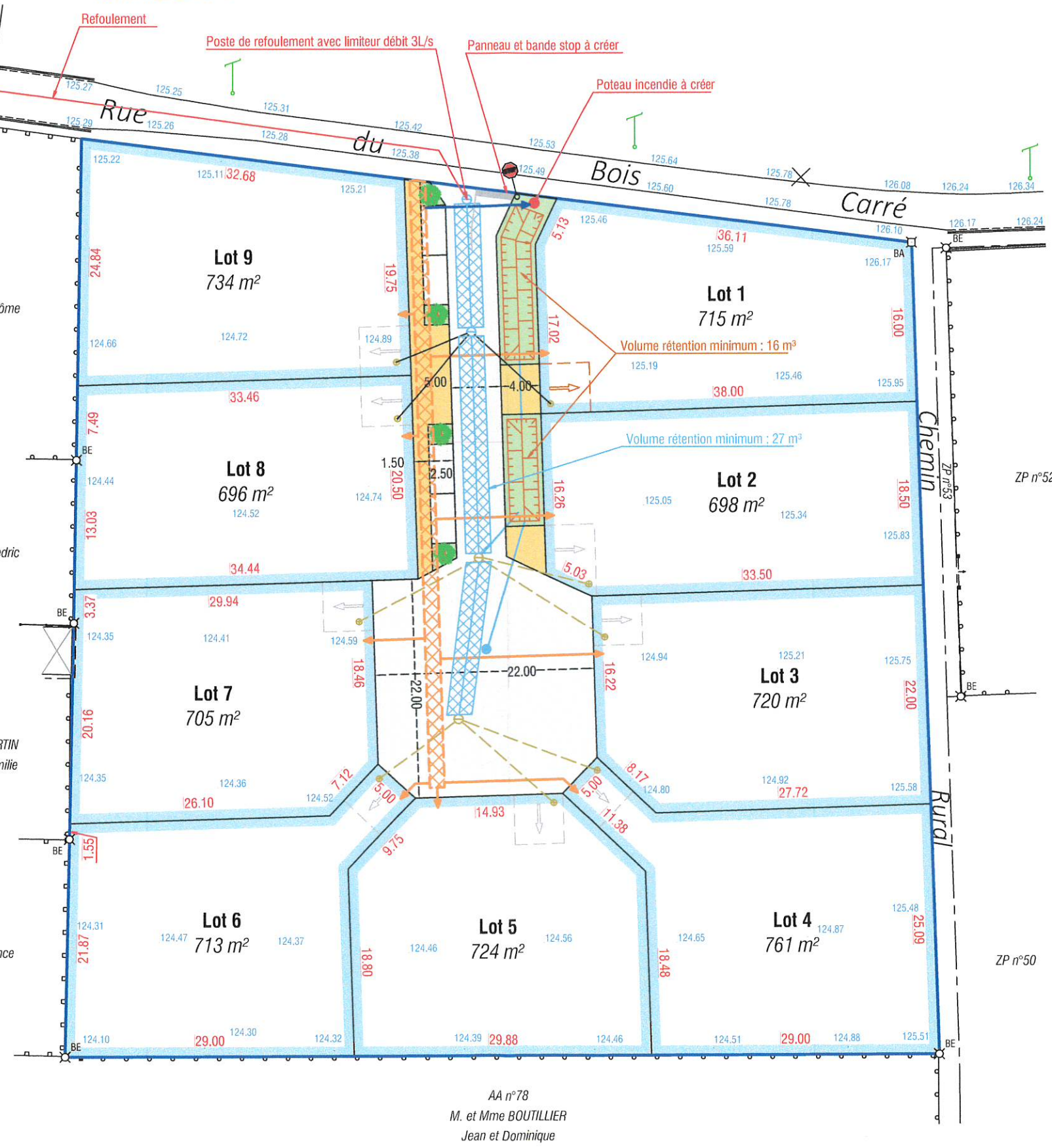

**Réseaux à créer**

- Branchement particulier (emplacement indicatif)
- Raccordement poteau incendie (emplacement indicatif)
- Tranchée technique (emplacement indicatif) :  
Eau potable, Electricité, Téléphone et fibre, éclairage.
- Stockage EP - Volume rétention minimum 27m<sup>3</sup>

NOTA : Planimétrie rattachée au système RGF93 - CC48  
Altimétrie rattachée au système NGF - IGN69

Echelle : 1/500
Date : 13/01/2021
Dossier : 20186_ind2