



COMMUNE DE SAINT-MÉDARD-EN-JALLES

Le Baradot

Plan Topographique

Annexé à l'arrêté
ou à la décision
33449 20 2007
du 04/05/2021

Echelle 1/500

INDICE	MODIFICATIONS	DATE
0	Plan initial	04/12/2020

P . A - 3		Aménageur NÉGOCIM 6 Avenue de Chavailles 33520 BRUGES
04/12/2020	Dossier n° 2019-10-49	

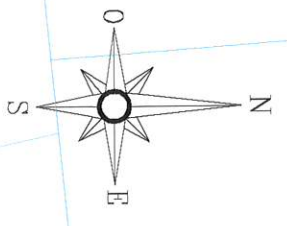
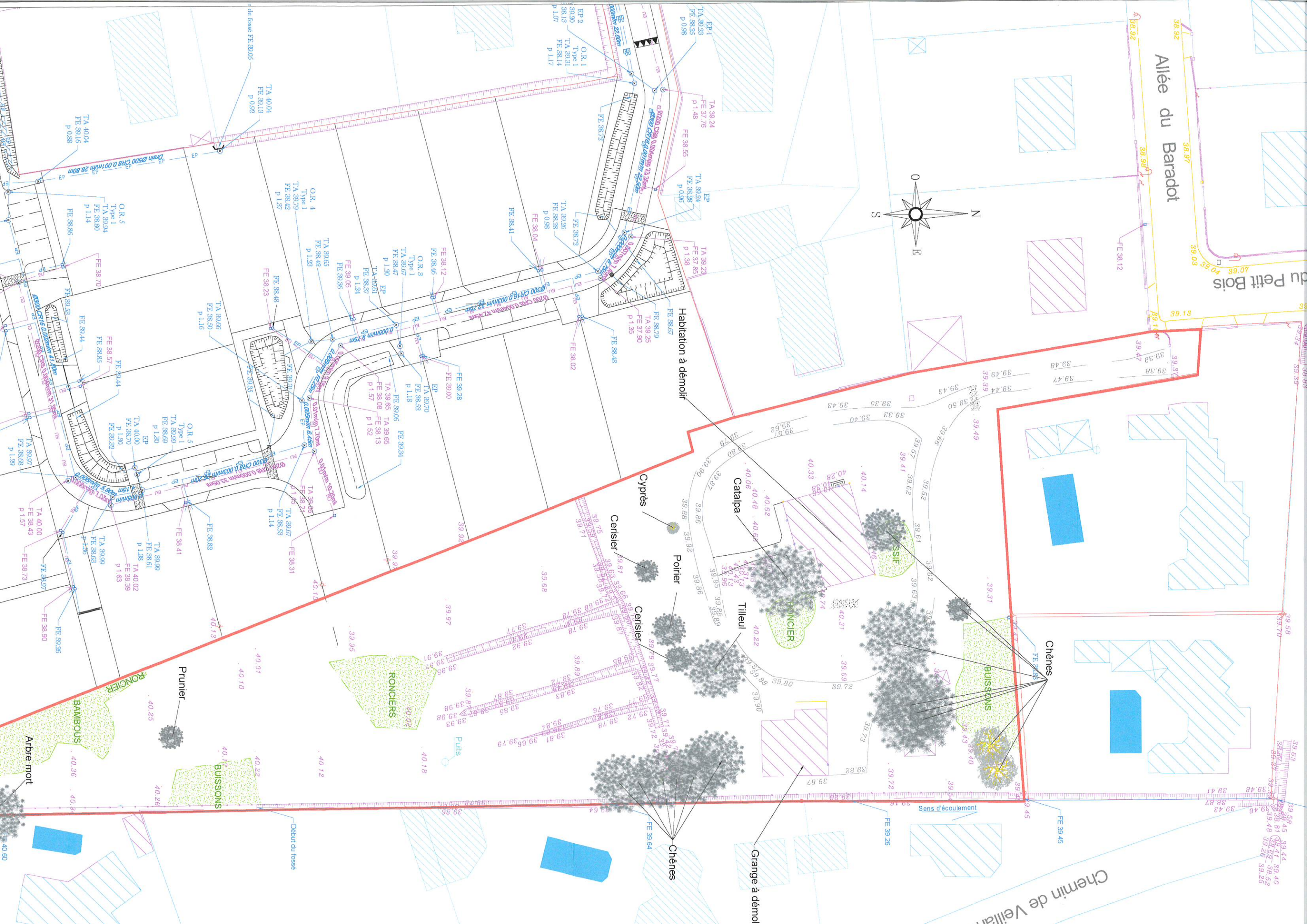

Allée du Baradot

du Petit Bois

Chemin de Veillan

Habitation à démolir

Grange à démolir

Chênes

Chênes

Poirier

Cypres

Cerisier

Cerisier

Tilleul

Catalpa

Prunier

BUISSONS

BUISSONS

RONCIER

RONCIERS

BAMBOUS

Arbre mort

Sens d'écoulement

Debut du fossé

TA 40.04
FE 39.16
p 0.88

O.R. 5
Type 1
TA 39.94
FE 38.80
p 1.14

TA 39.66
FE 38.50
p 1.16

O.R. 5
Type 1
TA 39.99
FE 38.69
p 1.30

TA 39.99
FE 38.61
p 1.38

TA 39.67
FE 38.33
p 1.14

TA 39.67
FE 38.33
p 1.14

TA 39.67
FE 38.33
p 1.14

TA 39.67
FE 38.33
p 1.14

EP 1
TA 39.24
FE 37.76
p 1.48

TA 39.24
FE 37.76
p 1.48

TA 39.24
FE 37.86
p 1.38

TA 39.24
FE 37.86
p 1.38

TA 39.24
FE 37.86
p 1.38

TA 39.24
FE 37.86
p 1.38

TA 39.24
FE 37.86
p 1.38

TA 39.24
FE 37.86
p 1.38

TA 39.24
FE 37.86
p 1.38

TA 39.24
FE 37.86
p 1.38

TA 39.24
FE 37.86
p 1.38